



[canal aguas bravas] [parque multiaventura] [canal aguas tranquilas] [rutas guiadas] [tren turístico] [bar embarcadero]

PARQUE DEL AGUA (ZARAGOZA)

[Dossier Informativo de Actividades y Servicios]



Náutica es la conjugación perfecta entre **aventura, ocio, diversión, entretenimiento y entrenamiento**. Es la suma de experiencias y sensaciones en un entorno urbano al aire libre en el **nuevo Parque del Agua de Zaragoza**, ubicado **junto al Recinto Expo**.

En Náutica, todo es posible.





[parque multiaventura]



[canal aguas bravas]

[canal de aguas tranquilas]

[embarcadero]



[oficinas Náutica - Torre del Agua]

[alquiler kayak, bicis, tren y bar]

El Canal de Aguas Bravas de Zaragoza es la **única** instalación de este tipo ubicada en el entorno urbano de una ciudad española.

Situada **junto al recinto Expo y con acceso desde la Torre del Agua**, ofrece a todos los usuarios la emoción de los **deportes acuáticos** de aventura (rafting, hidrospeed, open-kayak...) controladas por nuestros monitores.

Este canal posibilita tanto la práctica de actividades a nivel recreativo como su uso intensivo en entrenamientos y competiciones deportivas de alto nivel.

Tiene una **longitud** de 314 metros y una pendiente media del 2%, con un **desnivel** total de 6 metros. Posee 4 bombas que permiten contar con un **caudal** máximo de 12 metros cúbicos por segundo.



En la base de la **Torre del Agua** comienzan las tres actividades que se pueden desarrollar en el Canal de Aguas Bravas: **RAFTING, HIDROSPEED** y **OPEN-KAYAK**.



[rafting]



[hidrospeed]



[open-kayak]



RAFTING

Descripción de la actividad: Descenso por el canal de aguas bravas en balsa neumática con capacidad para 6 personas impulsándose con las palas y siguiendo las indicaciones del guía

Público objetivo: Apto para todo tipo de público. Requisito mínimo: saber nadar.

Material provisto por la Empresa: Casco, neopreno, chaleco, escaarpines y pala

Duración de la actividad:

Initial / Bautismo → 3 descensos (30 min): Duración Total: 1 h

Extrem → 5 descensos (1 h): Duración Total: 1:30 h



HIDROSPEED

Descripción de la actividad: Descenso por el canal de aguas bravas en un flotador o "hidro" e impulsado con aletas en los pies. Es una actividad individual acompañados por un guía.

Público objetivo: Apto para todo tipo de público con una condición física media.
Requisito mínimo: saber nadar con soltura

Material provisto por la Empresa:
Casco, neopreno, chaleco, escaarpines y aletas

Duración de la actividad:

Extrem → 5 descensos (50 min): 1: 30 h



OPEN-KAYAK

Descripción de la actividad: Descenso por el canal de aguas bravas en un kayak hinchable impulsándose con la pala y siguiendo las indicaciones del guía.

Público objetivo: Actividad que requiere mayor condición técnica. Para poder realizar esta actividad es necesario haber practicado rafting e hidrospeed con anterioridad.



Material provisto por la Empresa:
Casco, kayak hinchable, chaleco, escaarpines y palas.

Duración de la actividad:

Extrem individual → Iniciación en aguas tranquilas (15 min) +
Descensos (30 min): 1 hora



Muy cerca del curso del río Ebro, entre los canales de aguas tranquilas y la vegetación de ribera, se encuentra la **ZONA MULTIAVENTURA** de Náutida.

En 7.000 metros cuadrados se pueden realizar **dos circuitos de multiaventura** para adultos y niños, formados por torres de madera de 12 metros de altura y separados por distintos tipos de puentes y grandes tirolinas. Se pueden practicar las siguientes **actividades**:



[puentes multiaventura]



[rocódromos]



[tirolinas]

[outdoor-training para empresas y grupos]

Próximamente está previsto instalar también espacios para la práctica de **tiro con arco** y **paintball** .



El Parque del Agua está surcado por una importante red de canales y lagunas. Desde el **Pabellón Embarcadero** se pueden disfrutar de las siguientes actividades y servicios:

- **ALQUILER DE KAYAKS POR CANAL DE AGUAS TRANQUILAS**

Descripción de la actividad: Se navega libremente por estos cursos de agua y disfrutar así de una visión diferente del parque.

Existe la posibilidad de alquilar kayaks para 1 ó 2 y 3 ó 4 personas.

Duración de la Actividad: 1 hora



- **ALQUILER DE BICICLETAS:**

Descripción de la actividad: Con este servicios se podrá disfrutar de todo el conjunto del Parque del Agua con bicicletas de diferentes tamaños.

Duración de la Actividad: Se pueden alquilar por fracciones de 1 hora, medio día y día entero.

Material provisto por la Empresa: Casco y kit de mantenimiento



- **VISITAS GUIADAS:**

Descripción de la actividad: Rutas a pie acompañados por un guía con una duración de 45 minutos. Existen dos modalidades:

→ **Al Parque del Agua** → **Al Jardín Botánico e Itinerario Ambiental**

Posibilidad del servicio de guía turístico en idiomas (inglés, francés, alemán, italiano y otros según disponibilidad) y para grupos concertados recorrido con el tren turístico y en bicicleta.



- **TREN TURÍSTICO:**

Descripción de la actividad: Itinerario circular por el **Parque del Agua** durante 45 minutos.

La visita en tren ofrece una **visión global del parque** con explicaciones sobre las diferentes instalaciones del recinto, así como de las diversas panorámicas en su recorrido.



- **BAR – TERRAZA “EmBarcadero”** para degustar snacks mientras se tiene una vista privilegiada del entorno.



▪ TARIFAS Y HORARIOS PARA EL PÚBLICO EN GENERAL:

CANAL AGUAS BRAVAS			
	HORARIO	INDIVIDUAL (HASTA 20 PAX)	GRUPOS (+20 PAX) Descuento 20%
RAFTING	10:00 a 21:00 cada hora en punto	28 €	22 €
		37 €	30 €
	22:00, 23:00 y 0:00	40 €	32 €
HIDROSPEED	10:00, 11:00, 14:00 y 20:00	40 €	32 €
OPEN-KAYAK	15:00	45 €	36 €
BONOS RAFTING + HIDROSPEED + OPEN-KAYAK	Ver horario de cada actividad	116 €	93 €
		183 €	146 €
		346 €	277 €

▪ TARIFAS Y HORARIOS PARA EL PÚBLICO EN GENERAL:

PARQUE AVENTURA				RUTAS GUIADAS			
	HORARIO	INDIVIDUAL (HASTA 20 PAX)	GRUPOS (+20 PAX) descuento 20%		INDIVIDUAL (HASTA 20 PAX)	GRUPOS (MÁS DE 20 PAX)	MENORES 12 AÑOS
CIRCUITO AVENTURA	10:00 a 21:00 cada hora en punto	12 €	10 €	TREN TURÍSTICO	4 €	3 €	2 €
	10:00 a 20:00 cada 2 horas	30 €	24 €	VISITA GUIADA AL PARQUE METROPOLITANO DEL AGUA	2,5 €	2 €	1,5 €
	22:00 y 00:00	35 €	28 €	VISITA GUIADA AL JARDÍN BOTÁNICO E ITINERARIO MEDIOAMBIENTAL	2,5 €	2 €	1,5 €
CANAL AGUAS TRANQUILAS							
	HORARIO	INDIVIDUAL (HASTA 20 PAX)	GRUPOS (+20 PAX) descuento				
ALQUILER KAYAK	10:00 a 21:00 cada hora en punto	12 €	-				
		22 €	-				
RECORRIDO GUIADO EN KAYAK	Consultar	-	16 €				

• CONDICIONES GENERALES:

- **Precios en euros, IVA incluido.**

- En las actividades acuáticas del canal de aguas bravas es **obligatorio saber nadar**. Recomendamos traer bañador, toalla y crema solar.

- En las actividades del canal de aguas tranquilas es posible mojarse, por lo que recomendamos traer ropa adecuada.

- **En alguna de las actividades los participantes deberán firmar un contrato en el que manifiestan su conformidad con las condiciones generales y hacen una declaración de su estado físico** (según decreto del Gobierno de Aragón).

- Para las actividades de aguas bravas el **check-in se efectuará 20 minutos antes del inicio de la actividad.**

- Consultar edad o estatura mínima para cada actividad.

- En el circuito infantil multiaventura es obligatorio que los padres dejen teléfono de contacto y no se alejen a más de 15 minutos.

- También organizamos actividades para discapacitados. Consultar condiciones.



▪DESCUENTOS Y PROMOCIONES:

- Consultar descuentos para 3ª edad, familia numerosa y carnet joven. Imprescindible presentar el documento acreditativo original.
- Consultar **descuentos para grupos escolares.**
- **Las rutas guiadas son gratuitas para niños menores de 8 años acompañados por sus padres.**
- **El tren turístico es gratuito para niños menores de 4 años acompañados por sus padres.**
- Los descuentos sólo son aplicables de lunes a viernes y para las siguientes actividades: rafting, hidrospeed, open kayak y circuito aventura.
- Descuentos no acumulables.



■ RESERVAS:

I. RESERVAS DE PARTICULARES:

- Para formalizar una reserva es necesario un anticipo del **50%** del importe total de la actividad.

- El **50%** restante se pagará el mismo día de la actividad.

-Cancelación por parte del cliente:

- Con 7 ó más días de antelación: se devolverá el importe íntegro de la reserva menos los gastos bancarios.

- Con menos de 7 días de antelación: se devolverá la mitad del importe de la reserva.

- Con menos de 2 días de antelación: no se devolverá el importe de la reserva.



■ RESERVAS:

I. RESERVAS DE GRUPOS:

- **Para formalizar una reserva es necesario hacer un ingreso bancario del total de la actividad.**
- Cancelación por parte del cliente:
 - Con 7 ó más días de antelación: se devolverá el importe íntegro de la reserva menos los gastos bancarios.
 - Con menos de 7 días de antelación: se devolverá la mitad del importe de la reserva.
 - Con menos de 2 días de antelación: no se devolverá el importe de la reserva.
- Modificación a la baja del número de integrantes del grupo:
 - Con 2 ó más días de antelación: se devolverá el importe íntegro de la reserva si la modificación es del tamaño inferior al 20%.
 - Con menos de 2 días de antelación: no se devolverá el importe de la reserva.



Todas las actividades de Náutida se desarrollan en el **Parque del Agua**, situado en el Meandro de Ranillas.

Se trata de un gran espacio verde de 120 hectáreas que forma el río Ebro a su paso por la ciudad de **Zaragoza**.

Es un parque de grandes dimensiones, con una extensa **oferta de ocio** a disposición de todos los visitantes:

- Centro termal
- Campo de Golf
- Playas artificiales
- Juegos infantiles
- Restaurantes
- Teatro infantil
- Telecabina
- Jardín botánico
- Acuario fluvial

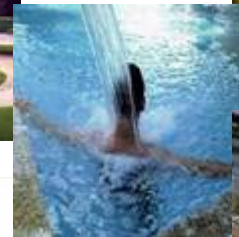

Parquedelagua®



Los **accesos** a toda la zona durante la celebración de la Expo 2008 están limitados por motivos de seguridad. Los visitantes dispondrán de los siguientes medios para acceder al parque:

- **Autobuses urbanos** con una frecuencia inferior a 10 minutos entre todos los barrios de la Ciudad y el recinto Expo.
- **Autobuses interurbanos y AVE** en la Estación intermodal Zaragoza-Delicias, a tan sólo 700 metros.
- **Telecabinas** que cubre el recorrido entre la estación intermodal y la Plaza del Agua.
- Línea de **transporte fluvial** con varias paradas a lo largo del río Ebro (pasando junto a la Basílica del Pilar).
- **Carril bici** conectado a la red general de carriles bici de la ciudad.
- Cómodo y rápido **acceso a pie** desde los barrios más próximos.
- Posibilidad de acceso con **vehículo propio** utilizando dos grandes parkings habilitados durante la Expo y el servicio lanzadera hasta el recinto expositivo.

Dentro del parque, la **Torre del Agua** es el edificio más emblemático. En la planta baja está el domicilio social de Náutica. Allí encontrarás nuestro servicio de recepción e información a visitantes.



Somos una empresa con más de 12 años de **experiencia** en la organización de actividades deportivas, culturales y de naturaleza.

El equipo de Náutica está formado por **guías especializados y monitores titulados** en cada una de las actividades que ofrecemos.

Nuestra filosofía se centra en la atención personalizada de cada cliente, dando un **servicio de calidad** y cuidando todos los aspectos desde la recepción hasta el final de la actividad.



DEPARTAMENTO COMERCIAL

Carolina Julián

Directora Técnica

Tel: 976 30 45 86

E-mail: cjulian@nautida.com

Mónica San Miguel

Responsable Comercial

Tel: 976 30 45 86

E-mail: msanmiguel@nautida.com

PARA MÁS INFORMACIÓN SOBRE NÁUTIDA, AVENTURA URBANA:

Oficinas de Náutica, Aventura Urbano:

Torre del Agua, local, planta baja

Avda. Pablo Ruiz Picasso, 72

50.018 Zaragoza

TELÉFONO DE INFORMACIÓN Y RESERVAS

Tel: 902 109 747

VISITA NUESTRA WEB www.nautida.com